Centrale thermique - Bois-Rouge, La Réunion

L'ESSENTIEL ALBIOMA

ALBIOMA

Producteur indépendant d'énergie renouvelable

Centrale photovoltaïque - Lasalle, Martinique

ALBIOMA
un producteur indépendant d'énergie renouvelable

849
EXPERTS

> 1 GW
PUISSANCE INSTALLÉE

2,6 TWh
ÉLECTRICITÉ VENDUE PAR AN

2,8 M
PERSONNES ALIMENTÉES EN ÉLECTRICITÉ

Albioma est un producteur d'énergie engagé dans la transition énergétique grâce à la biomasse, au photovoltaïque et à la géothermie.

Le Groupe est implanté en Outre-mer français, en France hexagonale, à l'île Maurice, au Brésil, aux États-Unis, au Canada, en Australie et en Turquie.

Il a développé depuis 30 ans un partenariat unique avec le monde sucrier pour produire de l'énergie renouvelable à partir de la bagasse, résidu fibreux de la canne à sucre.

Albioma est aussi le premier producteur d'énergie photovoltaïque en Outre-mer où il construit et exploite des projets innovants avec stockage, ainsi que dans l'Hexagone et au Brésil.

Depuis 2021, le Groupe se développe dans la géothermie, avec l'acquisition de deux centrales en Turquie et l'obtention de permis exclusifs de recherches en Outre-mer.

Albioma s'engage sur le long terme avec ses partenaires pour garantir la production d'une énergie fiable et durable. Nos équipes développent et mettent en œuvre des solutions sur mesure pour accélérer la transition énergétique.

Centrale thermique - Le Gol, La Réunion

NOTRE PRÉSENCE
géographique

DE SOLIDES PARTS DE MARCHÉ

ÉLECTRICITÉ PRODUITE

40 %
LA RÉUNION

27 %
GUADELOUPE

18 %
MARTINIQUE

33 %
ÎLE MAURICE

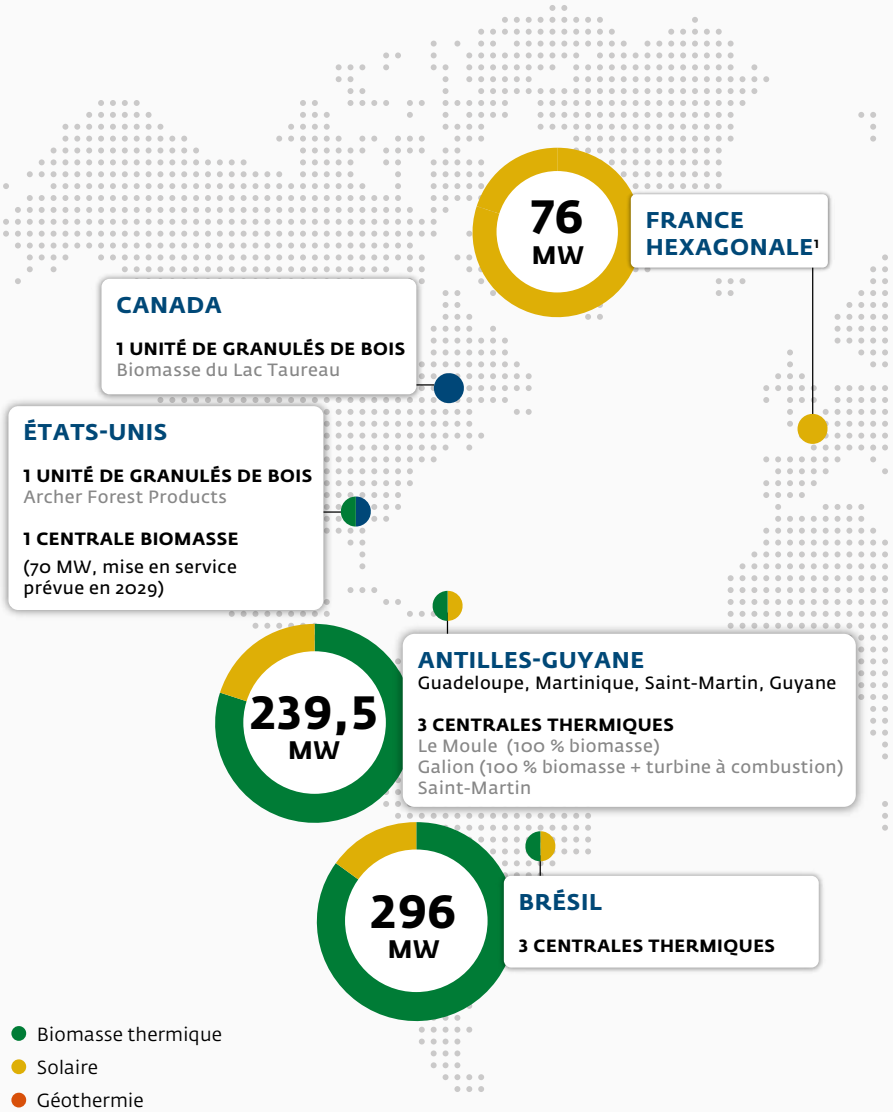

TURQUIE

2 CENTRALES GÉOTHERMIQUES

31 MW

OCÉAN INDIEN

La Réunion, Mayotte, Maurice

3 CENTRALES THERMIQUES (La Réunion)
Le Gol (100 % biomasse),
Bois-Rouge (100 % biomasse),
Saint-Pierre (turbine au bioéthanol)

3 CENTRALES THERMIQUES (Maurice)

528,5 MW

AUSTRALIE

1 UNITÉ DE GRANULÉS DE BOIS
Tuan Biomass

Galion 2 - Martinique

Le Moule - Guadeloupe

Bois-Rouge - La Réunion

Le Gol - La Réunion

(1) Incluant une présence en Espagne et en Italie

NOTRE STRATÉGIE
au service des territoires

AXE STRATÉGIQUE 1

RENFORCER NOTRE POSITION DE LEADER EN OUTRE-MER

AXE STRATÉGIQUE 2

DÉPLOYER NOTRE EXPERTISE SUR D'AUTRES GÉOGRAPHIES

AXE STRATÉGIQUE 3

DÉVELOPPER L'EXCELLENCE OPÉRATIONNELLE

AXE STRATÉGIQUE 4

RÉDUIRE L'IMPACT CARBONE DE NOS ACTIVITÉS

AXE STRATÉGIQUE 5

DÉVELOPPER ET ACCOMPAGNER NOS ÉQUIPES

NOS OBJECTIFS
pour 2033

Bois-Rouge - La Réunion

2 OBJECTIFS ÉCONOMIQUES		1 OBJECTIF ENVIRONNEMENTAL
EXCÉDENT BRUT D'EXPLOITATION	**INVESTISSEMENT DE DÉVELOPPEMENT**	**INTENSITÉ CARBONE**
500 millions d'euros d'EBITDA en 2033	**+200** millions d'euros investis chaque année	▸ Passer de 300 à **50** grammes de CO_2/kWh ▸ S'engager sur une trajectoire **Net Zéro** pour 2040

AXE STRATÉGIQUE 1

RENFORCER NOTRE POSITION DE LEADER EN OUTRE-MER

LA BIOMASSE
au cœur des enjeux énergétiques en Outre-mer

7/7 j
24/24 h
PRODUCTION D'ÉNERGIE DE BASE EN CONTINU

3,1 MT
RÉSIDUS DE BIOMASSE VALORISÉS/AN

466 MW
DANS L'OCÉAN INDIEN

182 MW
AUX ANTILLES

153 kWh
EXPORTÉS SUR LE RÉSEAU PAR TONNE DE CANNE À SUCRE DANS LES DOM

ASSURER LA STABILITÉ DES RÉSEAUX ÉLECTRIQUES

Les solutions proposées par Albioma de production d'une énergie stable et renouvelable à partir de biomasse permettent à la fois de :

- garantir la stabilité des réseaux électriques, sur lesquels cette énergie est injectée et donc d'augmenter la part d'autres énergies renouvelables intermittentes comme le solaire, notamment dans des zones où le réseau est fragile ;
- structurer et pérenniser des filières agricoles locales qui améliorent leur compétitivité grâce à la valorisation énergétique de la biomasse. Depuis 30 ans, Albioma développe avec le monde sucrier un partenariat unique qui lui permet de transformer localement la bagasse, résidu fibreux de la canne à sucre, en énergie avec des centrales installées à proximité des exploitations.

L'abandon total du charbon, une avancée essentielle

Le modèle historique des centrales Albioma reposait sur l'utilisation du charbon hors période sucrière. Face à l'urgence climatique, les énergies fossiles n'avaient plus d'avenir. Le consensus mondial a mis en lumière les effets du charbon sur les émissions de carbone et l'urgence de réduire drastiquement les émissions de CO_2.

Dans ce contexte, la conversion de nos centrales d'Outre-mer pour une utilisation 100 % biomasse s'est imposée comme une réponse incontournable.

TROIS SOURCES DE BIOMASSE POUR UN MODÈLE SPÉCIFIQUE

Priorité est donnée à la mobilisation de résidus de biomasse disponibles localement sans conflit d'usage.

La bagasse, résidu de la canne à sucre

Première ressource agricole en Outre-mer, la canne, disponible en grande quantité, est adaptée aux contextes tropicaux, grâce à sa résistance aux aléas climatiques. La transformation de la canne récoltée pendant 4 à 6 mois par an génère un résidu, la bagasse. Ses atouts en font un combustible qui permet d'alimenter le réseau électrique et la sucrerie attenante en vapeur, alors même qu'une faible part permet de répondre à la totalité des besoins de l'élevage, dans le respect de la hiérarchie des usages.

Les autres filières de biomasse locales, durables et à valeur ajoutée socio-économique

Bois de palettes usagées, refus de compostage ou encore bois d'emballages, complètent la bagasse dans nos installations. Les filières représentent une opportunité pour les territoires de lutter contre l'enfouissement des déchets au profit d'une économie circulaire. Nos centrales sont aussi un levier pour le développement de l'agroforesterie ; l'élagage des haies de parcelles agricoles a déjà fait l'objet de tests concluants dans nos installations, tout en garantissant le respect de nos exigences environnementales.

Enfin, nous travaillons aux côtés de l'Office National des Forêts pour apporter une solution dans la lutte contre les espèces invasives, fléau face à l'enjeu majeur de préservation de la biodiversité de ces territoires. La valorisation de ces gisements locaux jusqu'alors inexploités permet également de contribuer à l'objectif d'autonomie énergétique.

La filière durable d'importation biomasse, notamment avec nos usines de production de granulés de bois

- **Des exigences strictes auprès de nos fournisseurs, pour veiller à la durabilité de nos approvisionnements**
  Les critères exigés nous assurent que les forêts de haute valeur de conservation et les stocks de carbone sont préservés, que les impacts sur les sols et la biodiversité sont minimisés, que la capacité de production de la forêt est maintenue et que la forêt reste une forêt après une coupe. Les systèmes de certification auxquels nous faisons appel, FSC®*, PEFC et SBP, sont en appui pour garantir le respect de ces exigences par tous les intervenants de la chaîne, moyennant une traçabilité vérifiée par des tiers.
- **Des émissions carbone moindres à la biomasse par rapport au charbon.** Nos bilans carbone sont établis à partir des méthodologies validées par la Commission européenne, en s'appuyant sur les données de nos fournisseurs qui ont été au préalable validées par des organismes de contrôle. La réduction des émissions de CO_2 par rapport au charbon sur nos installations est de plus de 80 %.

*Codes de licence : FSC-C178750, FSC-C167836, FSC-C167845

DÉVELOPPER
des projets répondant à des besoins spécifiques

La situation des territoires d'Outre-mer est singulière et requiert des projets spécifiquement adaptés aux zones non interconnectées et éloignées de la France hexagonale. Le solaire et la géothermie constituent de véritables atouts pour assurer une production d'électricité renouvelable, locale et peu émettrice de CO_2.

LE SOLAIRE, UNE ÉNERGIE INÉPUISABLE

Profitant de sa présence dans des régions très ensoleillées, le Groupe est leader de la production d'énergie photovoltaïque en Outre-mer français depuis 2006.

Albioma exploite un parc photovoltaïque composé pour moitié de centrales en toiture, et pour moitié de centrales au sol. La bonne insertion de ces projets dans les territoires est un élément d'attention particulière, notamment pour prévenir d'éventuels conflits d'usage des sols.

L'ÉOLIEN, POUR UN MIX ÉNERGÉTIQUE PLUS RÉSILIENT

En 2026, Albioma a acquis le projet éolien GRESS 2 & 3 au Macouba, en Martinique, renforçant ainsi son engagement en faveur des énergies renouvelables dans les zones non interconnectées.

Le projet comprend six éoliennes réparties sur deux sites, pour une capacité totale de 24 MW, associée à un système de stockage par batteries de 10 MWh. Bénéficiant d'un contrat d'achat d'électricité de long terme, il contribuera à la production d'une énergie renouvelable locale et à la résilience du réseau martiniquais. Sa mise en service est prévue fin 2026.

LA GÉOTHERMIE, UNE ÉNERGIE DÉCARBONÉE, LOCALE ET DISPONIBLE EN CONTINU

Depuis 2021, le Groupe se développe dans la géothermie, avec l'exploitation de deux centrales en Turquie.

Conscient du fort potentiel géothermique ultramarin, Albioma a obtenu trois permis exclusifs de recherches, à La Réunion, en Guadeloupe et à Mayotte, où la ressource est encore inexploitée. D'autres permis sont attendus dans les prochains mois.

Pour pouvoir envisager le développement de projets en Outre-mer, des forages profonds devront être réalisés ; ceux-ci sont indispensables pour lever les incertitudes concernant les gisements et pour permettre une meilleure estimation du potentiel géothermique.

À terme, le développement de centrales de géothermie remplira trois objectifs :

- diminuer les émissions de CO_2,
- tendre vers l'autonomie énergétique,
- favoriser l'emploi local.

Transformer les déchets en énergie, un pas de plus vers l'autonomie énergétique

Fin 2026, sur le site de Bois-Rouge à La Réunion, une chaudière dédiée permettra de valoriser, chaque année, près de 70 000 tonnes de **Combustible Solide de Récupération (CSR),** produit à haute qualité énergétique. Ce nouveau combustible fournira de l'électricité supplémentaire, favorisant l'économie circulaire et contribuant à augmenter l'autonomie énergétique de La Réunion.

AXE STRATÉGIQUE 2

DÉPLOYER NOTRE EXPERTISE SUR D'AUTRES GÉOGRAPHIES

LA BIOMASSE, notre savoir-faire appliqué à l'international

ÉTATS-UNIS

Dans le cadre de sa stratégie de diversification géographique et de valorisation de son expertise dans la biomasse, Albioma franchit une étape majeure en 2026 en s'implantant aux États-Unis. Cette nouvelle présence ouvre un relais de croissance significatif pour le Groupe, sur un marché offrant un accès à une ressource locale abondante, des besoins énergétiques importants et des perspectives de développement attractives.

Après l'acquisition d'Archer Forest Products, Albioma poursuit son développement en prenant une participation de 43 % dans un projet de centrale biomasse de cogénération de 70 MW en Géorgie (Altamaha), aux côtés de son partenaire historique Beasley et de Rayonier Advanced Materials (RYAM), l'un des principaux producteurs mondiaux de dérivés de la cellulose.

Alimentée par des résidus issus de l'industrie forestière régionale, la future centrale produira de l'électricité renouvelable dans le cadre d'un contrat d'achat de long terme conclu avec Georgia Power et fournira également de la vapeur au site industriel de RYAM. L'approvisionnement en biomasse, sécurisé par le groupe Beasley, répondra aux certifications environnementales les plus exigeantes. Entré en phase de construction, le projet s'appuie sur une équipe dédiée déjà opérationnelle et sa mise en service est prévue à la mi-2029.

ÎLE MAURICE

Depuis 2000, à l'île Maurice, nous développons avec succès notre modèle de partenariat avec les agro-industriels.

BRÉSIL

Depuis 2014, notre savoir-faire unique a permis de déployer notre modèle original au Brésil avec des centrales biomasse. Le Brésil est le leader mondial de la production de sucre et d'éthanol à partir de la canne à sucre.

Vale do Paraná - Brésil

SÉCURISER
notre approvisionnement biomasse

Pour alimenter nos centrales biomasse d'Outre-mer, le Groupe possède trois usines de production de granulés de bois. La verticalisation de nos approvisionnements permet de sécuriser et diversifier les sources en biomasse durable de haute qualité, en complément au portefeuille de contrats développés avec des fournisseurs internationaux de premier plan.

Le Groupe met un point d'honneur à réduire son empreinte carbone. La production de granulés de bois fait partie d'une stratégie visant à diminuer les émissions de gaz à effet de serre, en respectant strictement les réglementations en vigueur et les normes de qualité de l'Union européenne.

ÉTATS-UNIS

180 000 tonnes

Archer Forest Products - États-Unis

Albioma a fait l'acquisition en 2026 d'Archer Forest Products, une unité située en Géorgie. Cette opération marque une nouvelle étape dans la constitution d'une plateforme industrielle intégrée sur un marché disposant d'une ressource forestière abondante et durable. En renforçant sa maîtrise de la chaîne d'approvisionnement, le Groupe poursuit la sécurisation d'une partie de ses besoins en granulés de bois destinés à ses centrales en Outre-mer.

AUSTRALIE

65 000 tonnes

Tuan biomass - Australie

Positionnée au cœur du bassin Indo-Pacifique, l'usine Tuan biomass alimente les centrales biomasse du Groupe situées à La Réunion. La matière première de l'usine est constituée de résidus fournis dans le cadre d'accords à long terme par les principales scieries de l'État du Queensland, qui transforment du bois issu de forêts gérées durablement.

CANADA

200 000 tonnes

Biomasse du Lac Taureau - Canada

Idéalement placée pour alimenter les centrales antillaises thermiques du Groupe, l'usine Biomasse du Lac Taureau au Québec produit des granulés certifiés Sustainable Biomass Program (SBP), à partir de résidus de bois ou de bois de faible qualité issus de forêts certifiées pour leur gestion durable.

LE SOLAIRE,
une énergie renouvelable et abondante

Centrale photovoltaïque - Longuyon, France hexagonale

EN FRANCE HEXAGONALE ET AU BRÉSIL

Le Groupe déploie aussi son savoir-faire en matière de solaire, notamment en France hexagonale et au Brésil.
Albioma a renforcé son portefeuille solaire dans l'Hexagone en 2026, avec l'acquisition de centrales représentant une puissance installée d'environ 26 MW.
Composés principalement de centrales en toiture et d'ombrières, ces actifs répartis majoritairement dans le Sud de la France ainsi que dans le Nord et l'Est, portent la capacité d'Albioma Solaire France à 76 MWc.

LA GÉOTHERMIE,
un catalyseur d'expertise pour l'Outre-mer

EN TURQUIE

Depuis 2021, le Groupe a fait l'acquisition de deux centrales de géothermie en Turquie.
La géothermie est une source d'énergie renouvelable disponible 24/24 h et 7/7 j transformant la chaleur venant du sous-sol en électricité.

Albioma Kuyuçak - Turquie

AXE STRATÉGIQUE 3

DÉVELOPPER L'EXCELLENCE OPÉRATIONNELLE

LA SÉCURITÉ, notre priorité absolue

Sécurité et excellence opérationnelle vont de pair. Les activités du Groupe, dans l'industrie de process à feu continu, sont potentiellement accidentogènes.

L'objectif poursuivi du zéro accident grave permet de construire une culture de la sécurité alignée avec celle de l'excellence opérationnelle et de l'optimisation durable des rendements. Exigence, professionnalisme et bienveillance sont au cœur de cette culture, traduite dans une politique Santé Sécurité pour l'ensemble du Groupe.

Les plans d'actions de notre feuille de route sont suivis par un comité sécurité mensuel réunissant les principales directions opérationnelles du Groupe.

Ceux-ci s'appuient sur :

- La compétence de tous, grâce à des formations au plus près du terrain adaptées à leurs tâches/missions/postes ;
- Le leadership des encadrants incarné auprès des équipes notamment par une présence forte sur le terrain (visites managériales de sécurité) et l'analyse poussée - arbre des causes - de tout évènement qui aurait pu porter préjudice grave aux collaborateurs ;
- La mise en place de systèmes et procédures robustes et leur stricte application au sein des activités et dans l'exécution des projets d'investissement. À ce titre, dix standards de règles d'or concernent des travaux qui exposent les collaborateurs et sous-traitants aux dangers identifiés des activités.

Cette feuille de route concerne aussi les prestataires, permettant à Albioma de valoriser l'impact social de ses activités sur son environnement direct et indirect. Pour cela, nous assurons le développement professionnel des collaborateurs et des équipes composant le personnel sous-traitant. La sécurité et l'intégrité des personnes passent avant tout.

Collaborateur d'Albioma Solaire Antilles

TRANSFORMER
l'excellence opérationnelle en levier de croissance

L'excellence opérationnelle est une démarche stratégique déployée sur le long terme qui est fondamentale pour assurer la compétitivité, la pérennité et la croissance du Groupe.

À travers un plan d'amélioration continue (EfOp : Efficacité Opérationnelle) intégrant des feuilles de route pour nos métiers thermique et solaire, ainsi qu'une feuille de route sécurité, nous nous sommes fixés des objectifs clairs :

Collaboratrice d'Albioma Le Gol - La Réunion

ENGAGER NOS ÉQUIPES

L'excellence opérationnelle permet de valoriser notre personnel et d'améliorer la sécurité et la qualité de vie au travail.

OPTIMISER NOS PROCESSUS

L'excellence opérationnelle nous aide à répondre aux besoins de notre client, le gestionnaire de réseau, en garantissant la fiabilité de nos installations et la fourniture du service réseau.

RENFORCER NOTRE RESPONSABILITÉ SOCIALE ET ENVIRONNEMENTALE

L'excellence opérationnelle contribue à répondre aux enjeux environnementaux des territoires où nous sommes présents.

AMÉLIORER LA QUALITÉ DE NOS PRODUITS ET SERVICES ET FAVORISER L'INNOVATION

L'excellence opérationnelle nous aide à déployer intelligemment nos ressources en investissant dans des équipements plus efficaces et en établissant des partenariats avec nos fournisseurs pour les faire monter en compétences.
Au quotidien, elle représente une vision commune qui guide l'ensemble de nos pratiques, nos fonctionnements et nos méthodes appliquées pour effectuer notre mission dans les conditions de travail les plus sûres.

AXE STRATÉGIQUE 4

RÉDUIRE L'IMPACT CARBONE DE NOS ACTIVITÉS

Conscient de l'urgence climatique, Albioma a choisi d'aligner son développement sur les objectifs de l'Accord de Paris, en s'engageant sur une trajectoire compatible avec un réchauffement limité à +1,5°C.

Cette ambition se traduit par une évolution profonde de ses activités, visant à produire une énergie toujours plus durable, locale et bas carbone.

Albioma s'est ainsi fixé un objectif clair : atteindre une intensité carbone de :

50 grammes de CO_2/kWh d'ici 2033

Pour donner corps à cet engagement, le Groupe s'est doté d'une feuille de route RSE (Responsabilité Sociétale des Entreprises) structurée, qui répond aux grands enjeux environnementaux, afin de les intégrer concrètement dans l'ensemble de ses métiers, de ses projets et de ses territoires d'implantation.

Projection de l'intensité carbone Albioma*

Périmètres 1,2 et 3

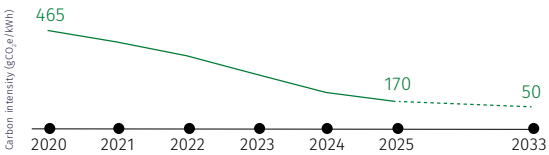

Évolution du mix énergétique Albioma*

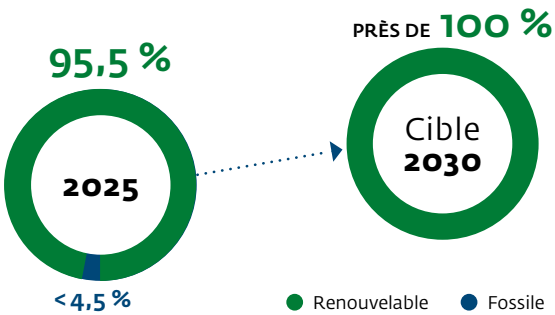

*Source : Albioma

NOTRE FEUILLE de route RSE

Pour en savoir plus sur notre feuille de route RSE

Notre stratégie RSE oriente nos décisions pour allier performance économique, préservation des ressources naturelles et bien-être social.

Notre feuille de route offre une vision à 10 ans, elle est alignée avec la stratégie et les actions du Groupe. Elle est structurée autour de 3 piliers (Environnement, Social et Gouvernance) assortis d'objectifs et d'engagements.

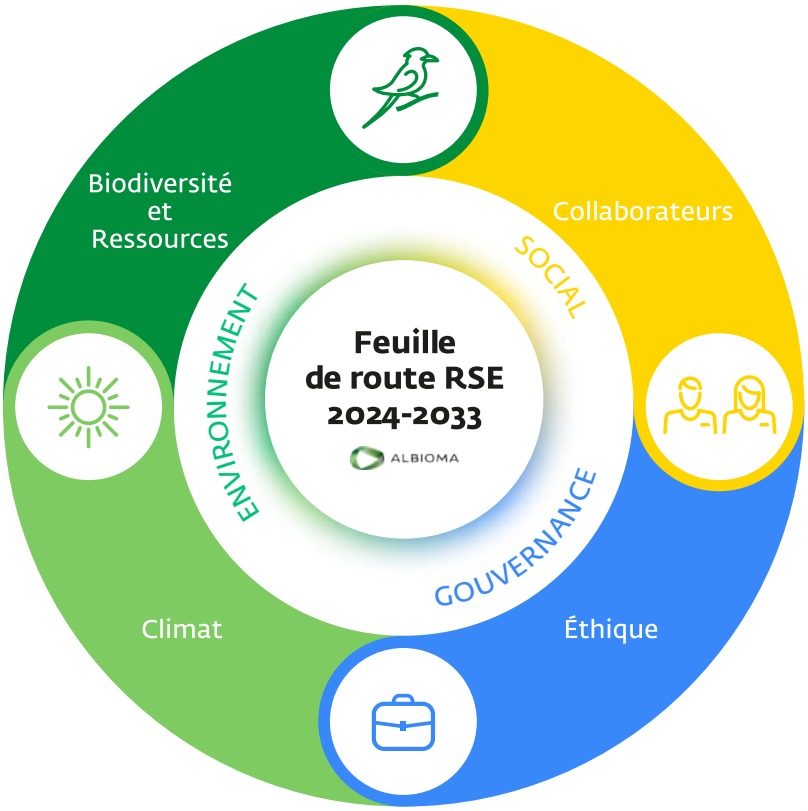

Albioma intègre le dispositif Entreprise Engagée pour la Nature

Cette reconnaissance distingue les entreprises qui placent la préservation de la biodiversité au cœur de leur stratégie et de leurs opérations. En rejoignant ce dispositif exigeant, Albioma confirme sa volonté de renforcer sa démarche de développement responsable et de faire de la biodiversité un pilier structurant de son action.

AXE STRATÉGIQUE 5

DÉVELOPPER ET ACCOMPAGNER NOS ÉQUIPES

VALORISER
les savoir-faire et l'engagement collectif

Nos 844 collaborateurs sont garants de notre dynamisme. Aussi, nous attachons une grande importance au bon développement de leur carrière.

DÉVELOPPER ET PÉRENNISER NOTRE EXPERTISE TECHNIQUE ET INDUSTRIELLE

L'entreprise investit significativement dans des programmes de formation et de développement professionnel pour ses collaborateurs. Albioma s'assure que chaque membre de son personnel puisse évoluer et s'adapter aux nouvelles technologies, aux métiers et aux méthodes de travail. Par ailleurs, la sécurité de nos employés est notre priorité absolue : nous mettons en place toutes les mesures nécessaires pour garantir un environnement de travail sûr et sécurisé.

L'entreprise veille également à la transmission des savoirs lors des départs à la retraite au sein du personnel d'exploitation ou de maintenance de nos sites industriels.

Nos valeurs

- Expertise
- Esprit d'équipe
- Engagement
- Agilité

Collaborateurs du Moule - Guadeloupe

849
COLLABORATEURS

39 h
MOYENNE D'HEURES DE FORMATION PAR SALARIÉ

Albioma recrute

Collaborateurs d'Albioma Solaire Réunion

MESURER L'ENGAGEMENT ET ACCROÎTRE LE SENTIMENT D'APPARTENANCE DE NOS COLLABORATEURS

Nous souhaitons développer chez tous nos collaborateurs la fierté d'appartenir à une entreprise assumant une mission clé au service de la population et totalement investie dans la transition énergétique. Pour cela, nous mettons en place tous les deux ans des baromètres d'engagement auprès de l'ensemble des collaborateurs.

RECRUTER LES EXPERTS DE DEMAIN

Albioma souhaite attirer et recruter les meilleurs experts et talents du secteur pour continuer à innover et à développer ses projets. L'entreprise se distingue par sa capacité à intégrer des compétences variées, et à leur offrir des opportunités d'évolution en son sein.

En recrutant des experts, Albioma vise non seulement à renforcer ses capacités techniques, mais aussi à toujours améliorer son impact environnemental et social. Les collaborateurs d'Albioma sont des acteurs clés de la transition énergétique.

En Outre-mer, l'ancrage territorial, une force de notre modèle pour l'emploi

En valorisant énergétiquement la bagasse, nous contribuons au maintien de la filière canne-sucre qui fait partie du patrimoine des Outre-mer et de l'île Maurice.

Nos activités sont un maillon d'une chaîne plus large qui pérennise et accroît la valeur ajoutée sur les territoires où nous sommes implantés.

Grâce à la transformation de nos centrales, de nouvelles filières de collecte et de préparation de biomasses locales sont mises en place, renforçant ainsi notre engagement envers une production énergétique plus durable et respectueuse de l'environnement.

Pour les activités solaires et géothermiques, priorité est aussi donnée à l'emploi local.

NOS INDICATEURS
financiers et extra-financiers

PANORAMA FINANCIER

Chiffre d'affaires
(en M€)

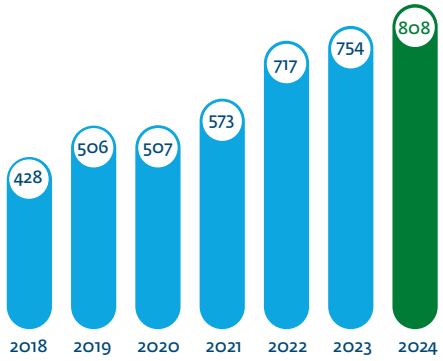

Excédent brut d'exploitation (EBITDA)
(en M€)

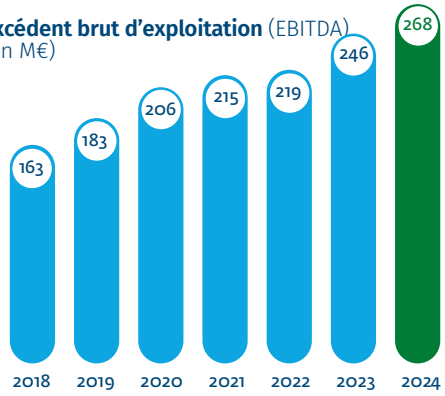

(hors coûts liés à l'offre publique d'achat)

Albioma renforce sa structure financière grâce à un premier US Private Placement

Albioma a annoncé en 2025 le succès de son premier US Private Placement, pour un montant total de 550 millions d'euros. Adossée à une notation privée Investment Grade, cette opération témoigne de la solidité financière du Groupe et de la confiance d'investisseurs internationaux dans son modèle de développement. Structurée en 2 tranches à taux fixe, d'une maturité de 7 et 10 ans, elle permet à Albioma de refinancer sa dette corporate, de diversifier ses sources de financement et d'allonger la maturité moyenne de sa dette, dans des conditions particulièrement favorables.

Le Gol - La Réunion

CONTRIBUTION À LA TRANSITION ÉNERGÉTIQUE

ÉNERGIE RENOUVELABLE	UNITÉ	2025	2024	2023	2022	2021
Pourcentage de la production issue du renouvelable	%	**95,5**	92	85	79	74
Intensité CO_2 de l'énergie produite (scopes 1 et 2)[1]	geqCO_2e/kWh	**112**	148	218	283	321
Quantité de bagasse et d'autres biomasses valorisées	millions de tonnes	**3,1**	3	2,8	2,5	2,7

MAÎTRISE DES IMPACTS ENVIRONNEMENTAUX

VALORISATION ET ENVIRONNEMENT	UNITÉ	2025	2024	2023	2022	2021
Intensité en eau de l'énergie produite	m^3/MWh	**1,42**	1,37	1,42	1,44	1,56
Quantité de sous-produits de combustion générés (charbon et bagasse)	milliers de tonnes	**134**	158	228	246	323
Part de sous-produits valorisés	%	**61**	61,8	51,6	51	44
Intensité des émissions de SOx[2]	g/kWh	**0,23**	0,21	0,40	0,19	0,37
Intensité des émissions de NOx	g/kWh	**0,39**	0,46	0,29	0,59	0,48
Intensité des émissions de CO[2]	g/kWh	**0,21**	0,21	0,21	0,22	0,19
Intensité des émissions de poussières	g/kWh	**0,08**	0,20	0,17	0,21	0,2

SOCIAL ET SOCIÉTAL

SÉCURITÉ	UNITÉ	2025	2024	2023	2022	2021
Nombre d'accidents du travail	#	**8**	16	18	13	16
Taux de fréquence des accidents de salariés[3]	#	**5,51**	11,7	12,72	10,08	8,06
Taux de gravité des accidents de salariés[3]	#	**0,58**	0,5	0,14	0,49	0,25
SOCIAL	**UNITÉ**	**2025**	**2024**	**2023**	**2022**	**2021**
Effectif du Groupe	#	**849**	844	826	768	678
Nombre d'heures de formation par salarié	h/an/employé	**39**	40	41	47	42
Pourcentage de stagiaires, VIE et apprentis	%	**4,3**	4,6	5,5	6	7
Pourcentage de femmes dans les effectifs	%	**18**	19	19	18	19
SOCIÉTAL	**UNITÉ**	**2025**	**2024**	**2023**	**2022**	**2021**
Nombre de foyers alimentés en électricité	milliers de foyers	**833**	809	811	756	833

Note tableau 1 : En 2023 et 2024, l'intensité carbone a été calculée sur la base des émissions directes de gaz à effet de serre associées à la production d'énergie, rapportées à la production d'électricité et d'énergie thermique.

Note tableau 2 : Périmètre France.

Note tableau 3 : inclut les accidents impliquant le personnel d'Albioma ayant entraîné une absence du travail de plus de 24 heures.

Fondation ALBIOMA

NOTRE FONDATION D'ENTREPRISE, EN OUTRE-MER

La Fondation Albioma agit pour soutenir et encourager les initiatives locales, dans les domaines de la biodiversité et de l'insertion professionnelle, afin de construire un avenir durable pour tous sur les territoires où le Groupe est présent.

Exemples de projets soutenus en biodiversité

La Réunion

Restauration des plages à tortues

CEDTM

Les tortues marines, espèces emblématiques de La Réunion, sont aujourd'hui menacées. L'île était jadis un important site de ponte, elle voit désormais ce phénomène devenir rare.

Le CEDTM (Centre d'Etudes et de Découverte des Tortues Marines) agit pour réhabiliter les plages de ponte, en luttant contre les espèces exotiques envahissantes et en replantant une flore endémique, favorable au retour des femelles. Ce couvert végétal endémique aide aussi à limiter l'érosion côtière, qui s'accentue.

D'autres mesures incluent la réduction de la pollution lumineuse pour éviter de désorienter les nouveau-nés, ainsi que la gestion de la fréquentation touristique grâce à des sentiers côtiers pour protéger les nids.

Ces actions sont menées dans le cadre d'un Atelier Chantier d'Insertion, offrant à des personnes éloignées de l'emploi une formation en gestion d'espaces verts et biodiversité.

Mayotte

Restauration, gestion et valorisation du lac Karihani

GEPOMAY

Le lac Karihani (Dziani Karihani en shimaoré), est le seul lac naturel d'eau douce de Mayotte. D'une superficie de 7 hectares, il est géré par le GEPOMAY depuis 2023. C'est l'un des principaux sites d'alimentation du crabier blanc, oiseau endémique de la région et en danger critique d'extinction à Mayotte.

Le projet vise cinq objectifs :

- étudier la dynamique du lac par une analyse hydromorphologique ;
- restaurer le site (lutte contre les EVEE, replantation de plantes indigènes, ateliers d'insertion) et trouver des solutions contre son assèchement ;
- surveiller les parcelles préservées ;
- sensibiliser les parties prenantes, notamment les élus et les jeunes ;
- pérenniser les actions avec la participation des usagers.

Exemples de projets soutenus en insertion professionnelle

Martinique

Bornes de collecte de vêtements

Acise Insertion Environnement

L'association Acise Insertion Environnement est le collecteur principal de déchets TLC (Tissus Linges Chaussures) en Martinique.

Grâce à un investissement conséquent et à un réseau de bornes de collecte, elle est passée de 423 tonnes collectées en 2021 à plus de 1300 tonnes en 2022. Cette structure d'insertion emploie plus de 100 personnes, son modèle économique étant basé sur le tonnage annuel collecté.

Dans un territoire très dépendant des importations textiles, Acise vise à structurer une filière locale pour valoriser les textiles dans ses boutiques et recycler ceux qui ne sont pas revendus.

Les salariés en insertion acquièrent ainsi des compétences en gestion de déchets, textile, upcycling, et vente.

La Fondation Albioma a financé 44 bornes de collecte, permettant de couvrir de nouveaux territoires et de générer environ 300 tonnes supplémentaires par an, créant ainsi une dizaine de postes supplémentaires.

Guyane

Développement de la parcelle agricole à Camopi

LIANE

En 2019, le Groupe Économique Solidaire Aprosep et le Parc National Amazonien de Guyane (PAG) ont lancé le chantier d'insertion LIANE (Liens et Insertion pour la Guyane), visant à réduire l'exclusion et la précarité dans les communes isolées.

LIANE propose un accompagnement personnalisé, des emplois et des formations adaptées, en partenariat avec le PAG et les associations locales, sur trois sites amérindiens : Camopi, Favard (Roura) et Antecume Pata (Maripasoula).

La Fondation Albioma a permis à LIANE de faire l'acquisition de serres et d'un séchoir solaire pour développer son activité de production agricole à Camopi. LIANE vise à renforcer l'autonomie des habitants et à valoriser les savoir-faire locaux pour répondre aux enjeux sociaux et économiques des communautés isolées.

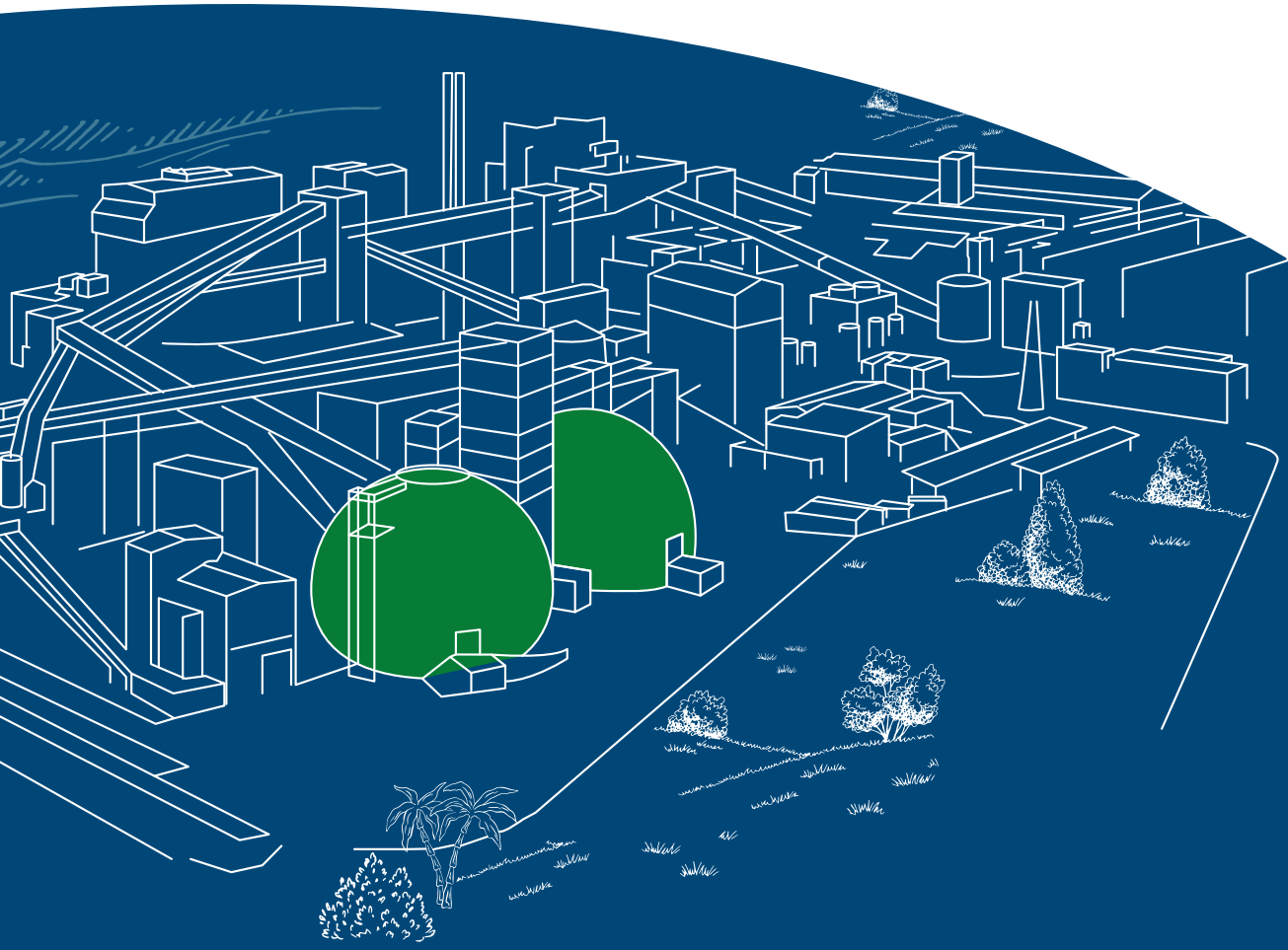

ALBIOMA

www.albioma.com

Création : www.bleu-equipage.com - octobre 2026 - Crédits photos Albioma, David Dijoux, Bruno Marie, J. Boyer, L. Brillard - Document imprimé sur papier issu de forêts gérées durablement.